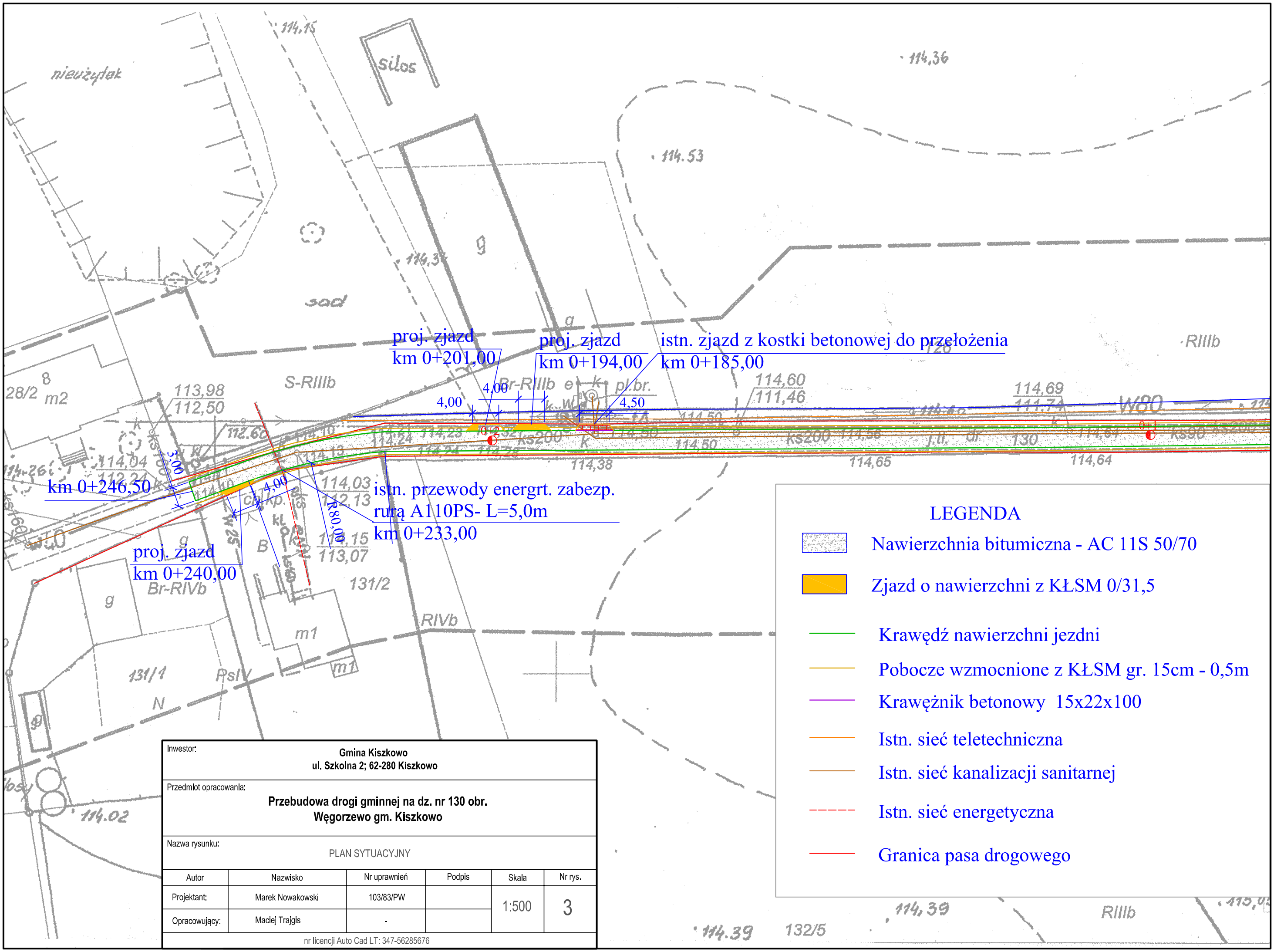

Inwestor:	Gmina Kiszkowo ul. Szkolna 2; 62-280 Kiszkowo				
Przedmiot opracowania:	Przebudowa drogi gminnej na dz. nr 130 obr. Węgorzewo gm. Kiszkowo				
Nazwa rysunku:	PLAN SYTUACYJNY				
Autor	Nazwisko	Nr uprawnień	Podpis	Skala	Nr rys.
Projektant:	Marek Nowakowski	103/83/PW		1:500	3
Opracowujący:	Maciej Trajgis	-			
nr licencji Auto Cad LT: 347-56285676					