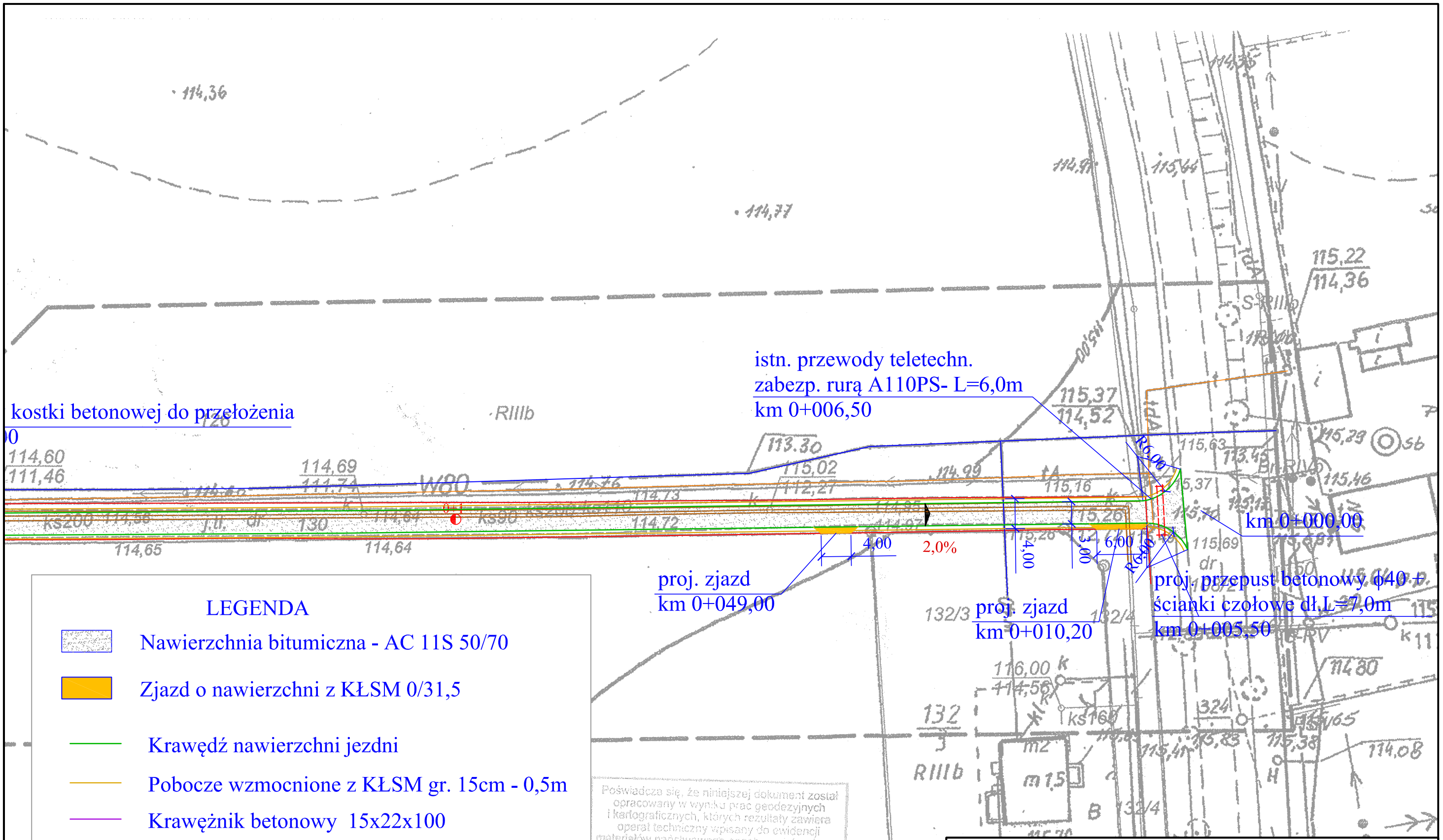

LEGENDA

- Nawierzchnia bitumiczna - AC 11S 50/70
- Zjazd o nawierzchni z KŁSM 0/31,5
- Krawędź nawierzchni jezdni
- Pobocze wzmocnione z KŁSM gr. 15cm - 0,5m
- Krawężnik betonowy 15x22x100
- Istn. sieć teletechniczna
- Istn. sieć kanalizacji sanitarnej
- Istn. sieć energetyczna
- Granica pasa drogowego

Poświadcza się, że niniejszej dokument został opracowany w wyniku prac geodezyjnych i kartograficznych, których rezultaty zawiera operat techniczny wpisany do ewidencji materiałów państwowego zasobu geodezyjnego i kartograficznego

STAROSTA GNIEŹNIEŃSKI

P.3003.2016.2235
(Identyfikator ewidencyjny materiału zasobu - operatu technicznego)

2016-08-10
(Data wpisania operatu technicznego do ewidencji materiałów zasobu)

z up. Starosty Gnieźnieńskiego
Krystyna Mikołajewska
Kierownik Działu
Zasobu Geodezyjnego i Kartograficznego
(imię, nazwisko i podpis osoby reprezentującej organ) (3)

Inwestor:	Gmina Kiszkowo ul. Szkolna 2; 62-280 Kiszkowo
Przedmiot opracowania:	**Przebudowa drogi gminnej na dz. nr 130 obr. Węgorzewo gm. Kiszkowo**
Nazwa rysunku:	PLAN SYTUACYJNY

Autor	Nazwisko	Nr uprawnień	Podpis	Skala	Nr rys.
Projektant:	Marek Nowakowski	103/83/PW		1:500	2
Opracowujący:	Maciej Trajgis	-			

nr licencji Auto Cad LT: 347-56285676