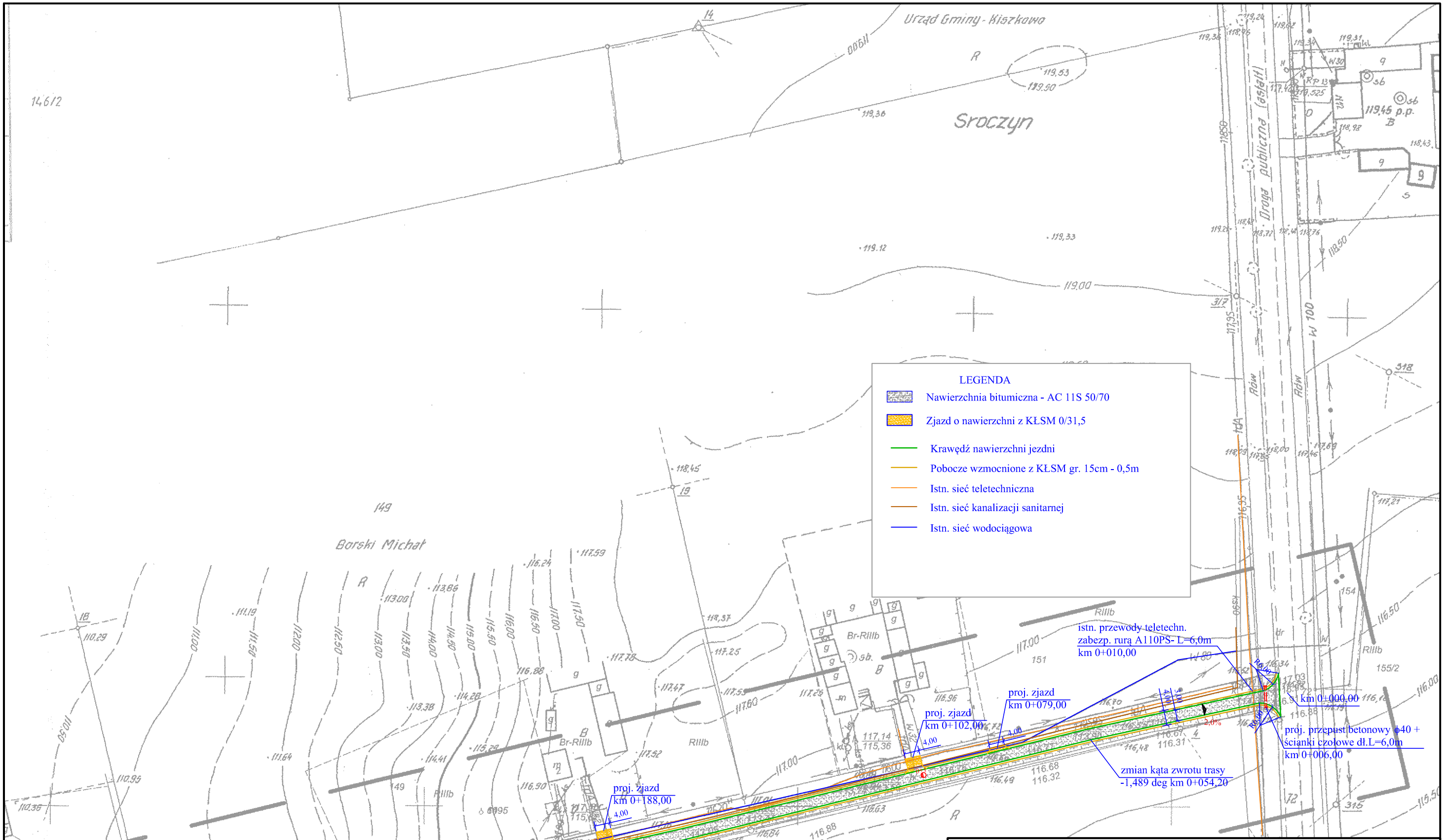

Inwestor:

Gmina Kiszkowo
ul. Szkolna 2; 62-280 Kiszkowo

Przedmiot opracowania:

Przebudowa drogi gminnej na dz. nr 150 obr. Sroczyn
gm. Kiszkowo

Nazwa rysunku:

PLAN SYTUACYJNY

Autor	Nazwisko	Nr uprawnień	Podpis	Skala	Nr rys.
Projektant:	Marek Nowakowski	103/83/PW		1:1000	2
Opracowujący:	Maciej Trajgis	-			

nr licencji Auto Cad LT: 347-56285676