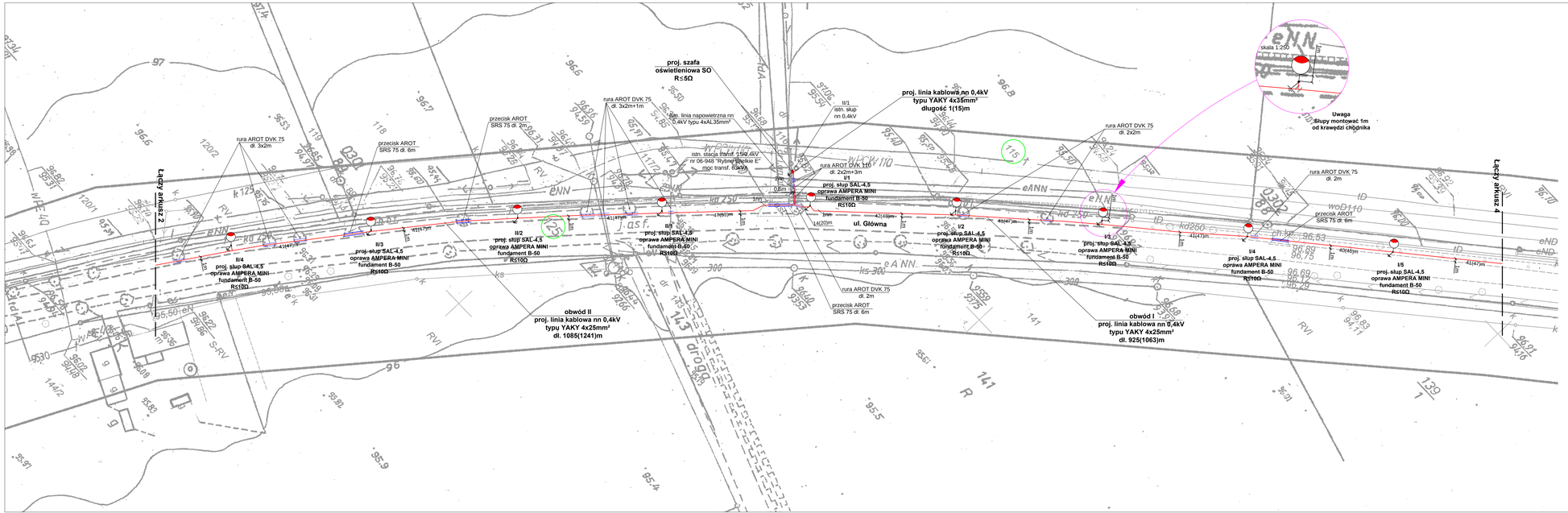


## MAPA DO CELÓW PROJEKTOWYCH

| | | |
|---|---|---|
| Oznaczenie kancelaryjne zgłoszenia pracy geodezyjnej | | GK.U.6640.242.2016 |
| Nazwa miejscowości | | Rybno Wielkie |
| Jednostka ewidencyjna | identyfikator | 300304_2 |
| | nazwa | Kiszkowo |
| Obręb ewidencyjny | identyfikator | 0014 |
| | nazwa | Rybno Wielkie |
| Skala mapy | | 1:500 |
| Nazwa układu współrzędnych | prostokątnych | 2000 |
| | układu wysokości | Kronsztadt |
| Oznaczenie granic obszaru, który był przedmiotem aktualizacji | | — — |
| Informacja o służebnościach gruntowych mających wpływ na zagospodarowanie gruntów, zlokalizowanych w granicach projektowanej inwestycji | | Wykonanie niniejszej mapy nie było poprzedzone ustaleniami dotyczącymi ewentualnych służebności gruntowych, obciążających grunty położone w granicach projektowanej inwestycji budowlanej. |
| Data opracowania mapy | | 10 lutego 2016r. |
| Arkusz mapy ewid. nr | | 2 |
| Działka nr | | wg zasięgu |
| Ulica | | — |
| Księga Wieczysta nr | | wg zasięgu |
| Powierzchnia | | wg zasięgu |
| Sekcja nr | | 6.182.14.25.3.4;<br>6.182.14.25.3.3;<br>6.181.14.05.1.1 |

.....
imię i nazwisko osoby uprawnionej do reprezentowania jednostki ewidencyjnej lub jej nazwa/imię i nazwisko wykonawcy
podpis osoby reprezentującej wykonawcę

.....
imię i nazwisko geodety uprawnionego,
nr uprawnień podpis geodety który opracował mapę

W zakresie mapy zasadniczej (nie) stwierdzono zmian(y)
W zakresie ewidencji gruntów (nie) stwierdzono zmian(y)

Nie wyklucza się błędów w danych, wynikłych podczas kopiowania, dla których prosi się o informacje bezpośrednio i nie podaje odpowiedzialności w czasie dowiedzenia przy geodezyjnej aparatury elektronicznej.

Poświadcza się, że niniejszy dokument został opracowany w wyniku prac geodezyjnych i kartograficznych, których rezultaty zawiera opisał techniczny wpisany do ewidencji materiałów państwowego zasobu geodezyjnego i kartograficznego

STAROSTA GNIEŹNIEŃSKI
3.3003.206.1177
(pieczęć/nazwa ewidencyjna organu osoby - organu technicznego)
2016 -04- 28
(data wpisania opisu technicznego do ewidencji materiałów zasobu)
z up. Starosty Gnieźnieńskiego
Bernard Kosiński
referent
(imię, nazwisko i podpis osoby reprezentującej organ)

## ARKUSZ 3

Legenda

- proj. linia kablowa nN 0,4kV typu YAKY 4x25mm² / 4x35mm²
- proj. rura ochronna AROT DVK Ø75 / Ø110
- proj. przecisk w rurze ochronnej AROT SRS Ø75
- proj. słup SAL-4,5, oprawa LED, fundament B-50
- proj. szafka oświetleniowa SO
- działki objęte inwestycją
- 1/5m trasa kabla (długość kabla) w metrach

UWAGI
Słupy montować w odległości 1m od krawędzi chodnika.
Minimalna odległość kabli oraz słupów od krawędzi jezdni wynosi 1m.
Kabel układać na głębokości wynoszącej 1m.
W przypadku zbliżeń do urządzeń podziemnych wykopy prowadzić ręcznie, kabel elektroenergetyczny układać w rurze ochronnej.
W miejscach zbliżenia do istn. drzew kabel układać w rurze ochronnej (wykopy prowadzić ręcznie) lub metodą przecisku bez uszkodzenia systemu korzeniowego.
Po zakończeniu prac przywrócić początkowy stan nawierzchni.

| | | | |
|---|---|---|---|
| Inwestor: | Gmina Kiszkowo<br>ul. Szkolna 2, 62-280 Kiszkowo | | 06.2016 |
| Obiekt: | Budowa oświetlenia drogowego - chodnik (Kiszkowo - Rybno Wielkie) w m.Kiszkowo dz.125 | Skala: | 1:500 |
| Temat rysunku: | Plan proj. linii kablowej nn 0,4kV, słupów oświetleniowych oraz szafki oświetleniowej | Rysunek nr: | E2.3 |
| Projektował: | mgr inż. A. Kabaciński<br>upr. 154/89/PW | | |