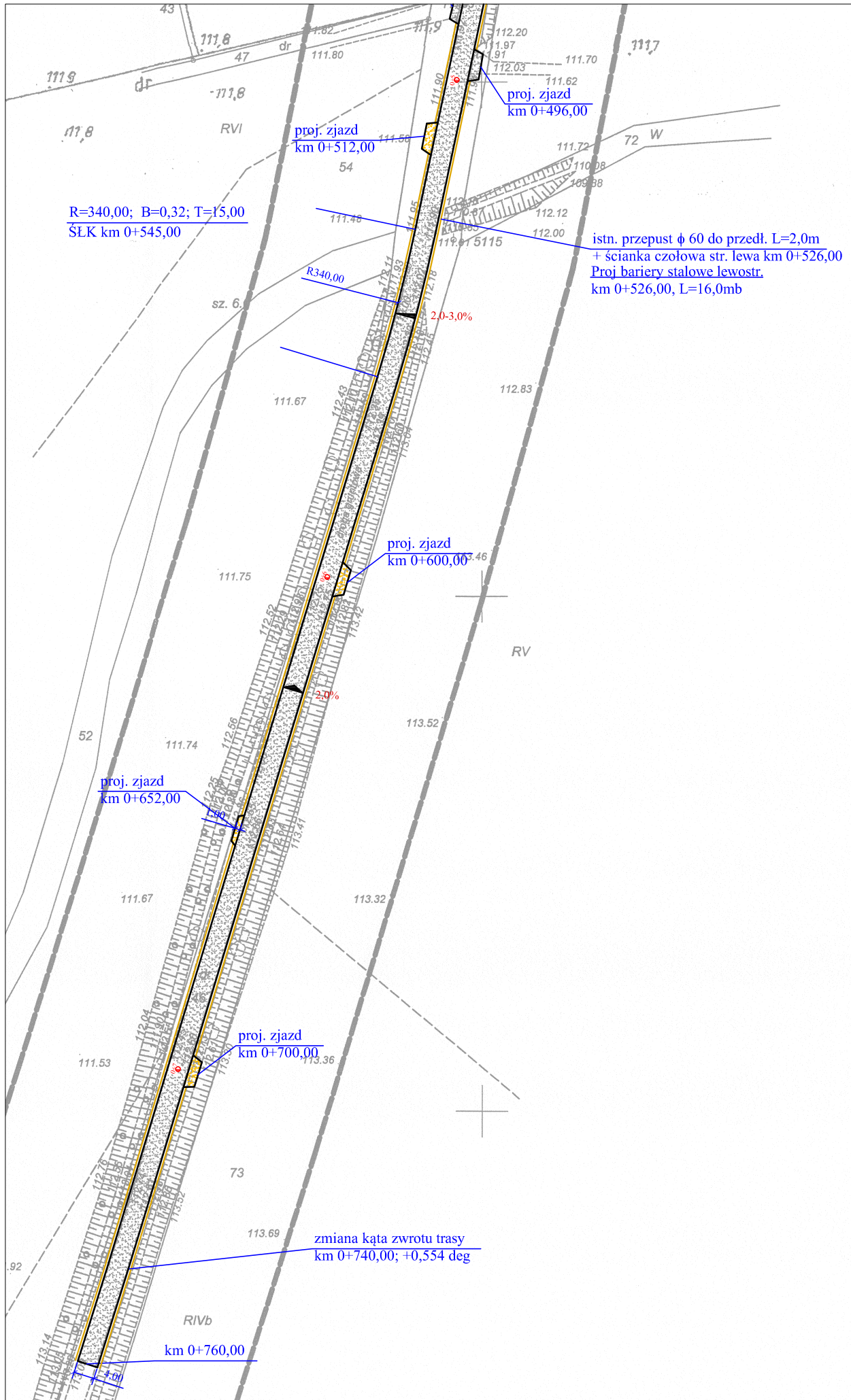

Poświadcza się, że niniejszy dokument został opracowany w wyniku prac geodezyjnych i kartograficznych, których rezultaty zawiera operat techniczny wpisany do ewidencji materiałów państwowego zasobu geodezyjnego i kartograficznego

STAROSTA GNIEŹNIEŃSKI

P. 3003. 2016. 2071

(Identyfikator ewidencyjny materiału zasobu - operatu technicznego)

2016 -07- 26

(Data wpisania operatu technicznego do ewidencji materiałów zasobu)

z up. Starosty Gnieźnieńskiego

Krystyna Maciejewska
Kierownik Działu
Zasobu Geodezyjnego i Kartograficznego

(Imię, nazwisko i podpis osoby reprezentującej organ) (3)

MAPA DO CELÓW PROJEKTOWYCH

Oznaczenie kancelaryjne zgłoszenia pracy geodezyjnej		GK.U.6640.1788.2016
Nazwa miejscowości		Głębokie Berkowo
Jednostka ewidencyjna	identyfikator	300304_2
	nazwa	Kiszkowo
Obręb ewidencyjny	identyfikator	0003
	nazwa	Głębokie Berkowo
Skala mapy		1:1000
Nazwa układu współrzędnych	prostokątnych	2000 południk 18
	układu wysokości	Kronsztadt
Oznaczenie granic obszaru, który był przedmiotem aktualizacji		— —
Informacja o służebnościach gruntowych mających wpływ na zagospodarowanie gruntów, zlokalizowanych w granicach projektowanej inwestycji		Wykonanie niniejszej mapy nie było poprzedzone ustaleniami dotyczącymi ewentualnych służebności gruntowych, obciążających grunty położone w granicach projektowanej inwestycji budowlanej.
Data opracowania mapy		17 czerwca 2016r.
Arkusz mapy ewid. nr		1,2
Działka nr		wg zasięgu
Ulica		-
Księga Wieczysta nr		wg zasięgu
Powierzchnia		wg zasięgu
Sekcja nr		6.181.15.17.2; 6.181.15.17.4

GEODETA SZYMAŃSKI
mgr inż. Piotr Szymański
al. W. Reymonta 6, 62-200 Gniezno
tel. 501 667 115
upr. zawodowe nr 46268

.....
nazwa/imię i nazwisko wykonawcy
podpis osoby reprezentującej wykonawcę

TOMASZ KAMYSZEK
geodeta
ul. Mickiewicza 31
62-240 Trzemeszno

.....
imię i nazwisko geodety uprawnionego,
nr uprawnień podpis geodety który opracował mapę

Inwestor:

Gmina Kiszkowo
ul. Szkolna 2; 62-280 Kiszkowo

Przedmiot opracowania:

Przebudowa drogi gminnej nr 284018P
Sławno - Głębokie gm. Kiszkowo
dz. nr 46,71 obr. Głębokie Berkowo

Nazwa rysunku:

PLAN SYTUACYJNY

Autor	Nazwisko	Nr uprawnień	Podpis	Skala	Nr rys.
Projektant:	Marek Nowakowski	103/83/PW		1:1000	2.2
Opracowujący:	Maciej Trajgis	-			

nr licencji Auto Cad LT: 347-56285676